令和5年度　DXに向けた3Dデジタルものづくり促進事業
令和5年度　3Dデジタル技術人材育成事業

令和5年度　3次元ものづくり技術人材育成事業

実機で体験！SOLIDWORKS使いこなし術！

SOLIDWORKS

TIPS & Data Management ハンズオンセミナー

2023.11.10(Fri)
オンサイトにて開催！

SOLIDWORKSを扱う優秀なエンジニアにとって、
数秒の時間短縮が業務効率化に大きく寄与します。
普段のひと手間を削減する小技や効率的なデータ管理について、
CAD SOLUTIONSのスペシャリストが解説します。

①SOLIDWORKS最新情報

SOLIDWORKSに関連する新着情報（最新バージョン、販売ルール変更など）と
各種イベント情報をお届けします。

SOLIDWORKS New information

②実機で体験！SOLIDWORKS HINT&TIPS

意外と知られていないSOLIDWORKSの数々のテクニックや裏技をご紹介します。
皆さまの設計業務において作業効率アップにつながるような便利な機能を、ご説明し
実機を操作しながら参加者の皆様にご体験いただきます。

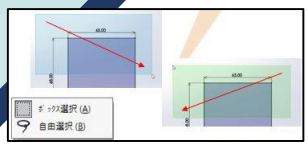

③実機で体験！簡易型エンジニアリングドキュメント管理

設計の業務効率向上には、日々蓄積されていくCADデータや関連する
エンジニアリングドキュメントの効率的な検索・流用が欠かせません。
データを効率的に見つける、流用する、そしてチームで設計するための
各種便利機能をぜひ実機でご体験下さい。

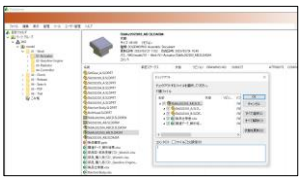

開催情報

開催場所	：	北上オフィスプラザ 2F セミナールーム（岩手県北上市相去町山田2-18）
開催日時	：	2023年11月10日（金）13:30～16:30（13:00受付開始）
講師	：	株式会社CAD SOLUTIONS
定員	：	16名（先着順）
対象	：	岩手県内企業にお勤めの方
参加費	：	無料

お申し込み方法　ホームページ(https://kop.jp/ide/)の受講申込フォーム、または裏面の申込書をFAXにてお申込み下さい。

主　催：㈱北上オフィスプラザ、職業訓練法人北上職業訓練協会
主　管：いわてデジタルエンジニア育成センター
協　力：岩手県、北上市、株式会社アルゴグラフィックス

SOLIDWORKS ハンズオンセミナー

参加お申し込み書

開催日時：2023年11月10日（金）13:30～16:30

◆お申し込みの方は、お申し込み書をFAXにてお送りいただくか、
ホームページ(https://kop.jp/ide/)の受講申込フォームへご記入ください。
また、受講申し込みフォームをご利用の際は、お手数ですがセミナー名のご記入を宜しくお願い致します。
※メールにて受付完了のご連絡を差し上げます。 連絡なき場合は、お手数ですがお申し出下さいませ。

■申込締め切り日　　2023年11月3日(金) 必着

貴社名/団体名	業種
フリガナ ご氏名 メールアドレス	ご所属部署名/お役職
フリガナ ご氏名 メールアドレス	ご所属部署名/お役職
フリガナ ご氏名 メールアドレス	ご所属部署名/お役職
ご住所　〒	
お電話番号	FAX番号
お持ちの3DCAD ：	
講師（CAD SOLUTIONS）からの個別デモ・相談対応について	☐ 希望する　内容：

お客様の個人情報は、本セミナーの案内や関連する情報提供において、いわてデジタルエンジニア育成センター、各協力・関係機関、講師の株式会社CAD SOLUTIONSとで利用させていただきます。

■お問い合わせ先　いわてデジタルエンジニア育成センター（平日8：30-17：15）
岩手県北上市相去町山田2-18　北上オフィスプラザ内
TEL：0197-62-8080　FAX：0197-62-8081　Mail：iwatedeinfo@iwate-de.jp

主　　催：㈱北上オフィスプラザ、職業訓練法人北上職業訓練協会
主　　管：いわてデジタルエンジニア育成センター
協　　力：岩手県、北上市、株式会社アルゴグラフィックス