令和5年度 DXに向けた３Dデジタルものづくり促進事業　　令和5年度 3次元ものづくり技術人材育成事業
令和5年度 ３Dデジタル技術人材育成事業
厚生労働省　地域活性化雇用創造プロジェクト補助事業「北上川バレーDX推進・高度人材確保促進事業」

Fusion360 基礎講習

設計から加工までの全工程を行えるｵｰﾙｲﾝﾜﾝﾊﾟｯｹｰｼﾞの3DCAD/CAM/CAEｿﾌﾄｳｪｱ「Fusion360」の**基本操作**を学ぶ講習です。3D未経験の初心者の方から受講が可能です。

Fusion360は、月額数千円とﾘｰｽﾞﾅﾌﾞﾙな費用で使うことができ、非営利趣味用途であれば無償で使うことができます。　※製品版：71,500円/年(税込)　※無償版：一部機能制限あり

ぜひこの機会に、操作方法を学んで業務に役立ててみませんか？

ソフトウェア　AUTODESK Fusion 360

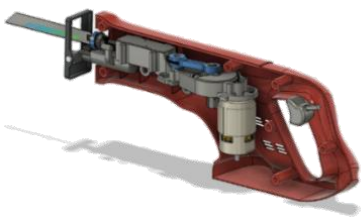

開催日時　**11月21日(火)～22日(水) 2日間**
9:30～16:30

内　容

スケッチ	線分、寸法拘束、ｽｹｯﾁﾊﾟﾚｯﾄ、幾何拘束など
モデリング	押し出し、回転、ｽｲｰﾌﾟ、ﾛﾌﾄ、ﾌｨﾚｯﾄ、面取りなど
アセンブリ	ｼﾞｮｲﾝﾄ、干渉ﾁｪｯｸ、断面ﾁｪｯｸ、ｱﾆﾒｰｼｮﾝなど
図面作成	ﾍﾞｰｽﾋﾞｭｰ、投影図、断面図、詳細図、寸法、注記など

定　員　**6名**
※多数の場合、選考あり
※お申込み人数によっては、中止する場合もございます。

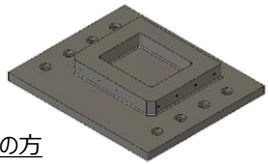

対象者
①岩手県内の在職者の方 及び、3DCAD入門セミナー受講済みの求職者の方
②Windows操作が出来る方　→①②の条件を満たす方

受講料　**16,500円（税込）**　※受講料は現金払い、または後日のお振込みがご利用いただけます。

会　場　**いわてデジタルエンジニア育成センター**
岩手県北上市相去町山田2-18　北上オフィスプラザ1F

申込方法
いわてデジタルエンジニア育成センター**ホームページ内の受講申し込みフォーム、**
または **FAX** にてお申込みください。詳しくは裏面をご確認ください。

※申込期限 11月14日(火)まで

お問合せ　**いわてデジタルエンジニア育成センター**　**（平日8:30～17:15）**
〒024-0051 北上市相去町山田2-18　北上オフィスプラザ　1F
TEL 0197-62-8080　FAX　0197-62-8081
URL：https://kop.jp/ide/　　e-mail：iwatedeinfo@iwate-de.jp

主　催：㈱北上オフィスプラザ、職業訓練法人北上職業訓練協会
主　管：いわてデジタルエンジニア育成センター
協　力：岩手県、北上市

令和5年度 DXに向けた３Dデジタルものづくり促進事業　　令和5年度 3次元ものづくり技術人材育成事業
令和5年度 ３Dデジタル技術人材育成事業
厚生労働省　地域活性化雇用創造プロジェクト補助事業「北上川バレーDX推進・高度人材確保促進事業」

Fusion360 基礎講習

【2D】スケッチ　**【3D】モデリング**　**【アセンブリ】**　**【図面】**

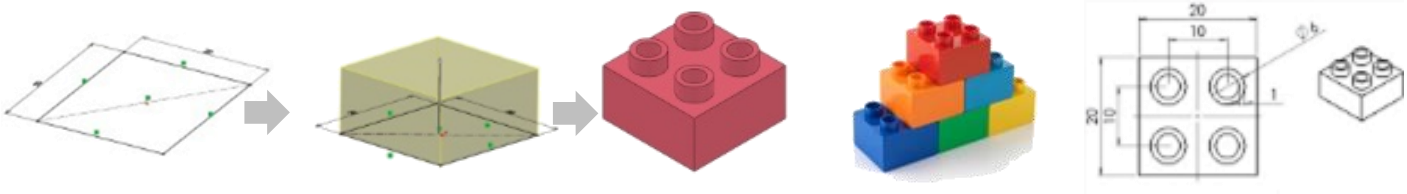

申込方法

申込先：いわてデジタルエンジニア育成センター
※申込み確認後、こちらより受付確認のご連絡を差し上げます。

1. ホームページの受講申し込みフォームから

URL： https://kop.jp/ide/seminar.html

ﾎｰﾑﾍﾟｰｼﾞ内の**[ｾﾐﾅｰ情報]**の**「受講申し込みﾌｫｰﾑ」**へ、
必要事項を入力の上、お申込み下さい。

受講を希望する講習名の記入をお忘れなくお願い致します。

2. FAXで

以下の申込書へ内容をご記入の上、送信下さい。

申込書

送信先：FAX 0197-62-8081

ふりがな		性別	年齢	Fusion360の使用経験について
受講者名		男・女	歳	あり ・ なし
住所	〒　　- 企業名：			
連絡先	TEL　　(　　) FAX　　(　　)			
	メールアドレス　　@			

お手数ですが、本講習をお知りになったきっかけに〇印をお願い致します。今後の情報発信時の参考とさせて頂きます。
(　)ホームページ、(　)Facebook 、(　) メール、(　)ポスター 、(　)その他[　　]

※ご記入いただいた個人情報は、ｾﾐﾅｰの実施に関する事務処理(関係機関への提供、実施に関する各種連絡、終了後のｱﾝｹｰﾄ)及び 業務統計に利用させていただきます。

主　催：㈱北上オフィスプラザ、職業訓練法人北上職業訓練協会
主　管：いわてデジタルエンジニア育成センター
協　力：岩手県、北上市

※申込期限 11月14日(火)まで